

LAMPIRAN

Lampiran 1. Berita Acara Kemajuan Bimbingan Skripsi



BERITA ACARA KEMAJUAN PEMBIMBING PENULISAN KARYA TULIS ILMIAH

1. NAMA MAHASISWA : M. Khotul Akbar
 NPM : 19-1-01-09-0067
 FAK/PRODI/JURUSAN : FIS Prodi Pemas
 ALAMAT RUMAH : Desa Kuranganyama I kec. Banyuwangi utara Timur-Sulawesi
 ALAMAT EMAIL : Kangakbar62@gmail.com
 NO TELP./HP : 085649495245
2. DOSEN PEMBIMBING I
 ALAMAT RUMAH : Desa Semen, Rt 03/Rw. 02 kec. Rayan Raul
 ALAMAT EMAIL : Puspotari@UNP Kediri.ac.id
 NO TELP/HP : 082234671974
3. DOSEN PEMBIMBING II
 ALAMAT RUMAH : Perumahan Kawadungan Indah R-5 kab. Kediri
 ALAMAT EMAIL : Yanuar.11214@UNP Kediri.ac.id
 NO TELP/HP : 08113444467
4. JUDUL KTI :
SURVEI MINAT DAN BAKAT AKTIVITAS OLAHRAGA DI
PONDOK HIDAYATUL MUBTADI'IN TESAL ARUM. POLDA MALOROTO
KOTA KEDIRI TAHUN 2023

Catatan :

1. Periode Bimbingan Skripsi (Sesuai SK Rektor) :
2. Jadwal Bimbingan

	Hari	Pukul	Tempat/Ruang
PEMBIMBING I	Rabu	11.00	Prodi Pemas
	Kamis	13.00	Prodi Pemas
PEMBIMBING II	Senin	09.00	Prodi Pemas
	Selasa	10.00	Prodi Pemas
	Kamis	11.00	Prodi Pemas

3. Kemajuan Bimbingan :

Pembimbing I dan II

No	Tanggal	Materi	Masalah	TT DOSEN Pembimbing I	TT DOSEN Pembimbing II
1	4-07-2022	Konsul Jujur	Belum ACC	✓	ya
2	10-07-2022	Konsul Jujur	Belum ACC	✓	ya
3	1-08-2022	Bab I	REVISI	✓	ya
4	8-08-2022	Bab I	REVISI	✓	ya
5	24-08-2022	Bab I	REVISI	✓	ya
6	31-08-2022	Bab II-III	REVISI	✓	ya
7	7-11-2022	Bab II-III	REVISI	✓	ya
8	17-11-2022	Bab II-III	REVISI	✓	ya
9	21-12-2022	Sidang	ACC	✓	ya
10	22-03-2023	Bab III	REVISI sidang	✓	ya
11	11-05-2023	Bab IV	REVISI	✓	ya
12	24-05-2023	Bab IV-V	REVISI	✓	ya
13	14-06-2023	Bab IV-V	REVISI	✓	ya
14	26-06-2023	Bab IV-V	REVISI	✓	ya
15	03-07-2023	Bab I-V	ACC.	✓	ya

Nama

Pembimbing I : Dr. Puspodari M.Pd

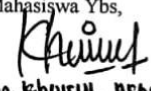

Pembimbing II : Muhammad Yanuar Rizky M.Pd

Mengetahui,
Kaprodik

Dr. Slamet Junaldi, M.Pd.
NIDN 0015066801
Kediri,
Mahasiswa Ybs,

M. Khoirul Akbar
NPM 19.1.01.09.0062

Lampiran 2. Surat Keterangan Bebas Plagiasi

	
<p>KEMENTERIAN RISET, TEKNOLOGI, DAN PENDIDIKAN TINGGI UNIVERSITAS NUSANTARA PGRI KEDIRI FAKULTAS ILMU KESEHATAN DAN SAINS PENDIDIKAN JASMANI UNIT PENJAMIN MUTU (UPM) Jl. KH Achmad Dahlan No 76 Kediri Telp: (0354) 771576 Website: www.unpkediri.ac.id</p>	
<h3>SERTIFIKAT BEBAS PLAGIASI</h3>	
<p>No: 002/pjn-penjas/UN-Kd/VII/2023</p>	
<p>Diberikan kepada:</p>	
<p>Nama : M Khoirul Akbar NPM : 19.1.01.09.0062 Program Studi : Pendidikan Kesehatan Jasmani dan Rekreasi Judul Skripsi : Survei Minat Dan Bakat Aktivitas Olahraga Di Ponpes Hidayatul Mubtadi'ien Tegal Arum Pojok Mojoroto Kota Kediri Tahun 2023</p>	
<p>Naskah skripsi yang disusun sudah memenuhi kriteria anti plagiasi yang ditetapkan oleh Unit Penjamin Mutu (UPM) Program Studi Pendidikan Jasmani.</p>	
<div style="display: flex; align-items: center; justify-content: center;">  <div> <p>Kediri, 13 Juli 2023 Unit Penjamin Mutu</p> <p>Moh. Nurkholis, S.Pd., M.Or. NIDN. 0725048802</p> </div> </div>	

Lampiran 3. Surat Izin Penelitian



Yayasan Pembina Lembaga Pendidikan Perguruan Tinggi PGRI Kediri
UNIVERSITAS NUSANTARA PGRI KEDIRI
LEMBAGA PENELITIAN DAN PENGABDIAN PADA MASYARAKAT (LPPM)
 Alamat: Kampus I Jl. KH. Achmad Dahlan No. 76 Kediri (64112) Telp.(0354) 771576, Fax. 771576
 Website: <http://lp2m.unpkediri.ac.id>, Email: lemlit@unpkediri.ac.id; lemlit.unpkediri@gmail.com

Nomor : 21876.07/LPPM.UN PGRI Kd/V/2023
 Lampiran : -
 Hal : Permohonan Ijin Melakukan Penelitian

31 Mei 2023

Kepada Yth. Pengurus Mojoroto Kota Kediri Ponpes Putra-Putri Hidayatul Muhtadi'in Tegal Arum Pojok Mc
 di : Pondok Pesantren Putra-Putri Hidayatul Muhtadi-Ien Tegal Arum, Talun Pojok, Mojoroto, Pojo

Dengan ini kami hadapkan mahasiswa Universitas Nusantara PGRI Kediri:

NAMA : M.KHOIRUL AKBAR
 NPM : 19.1.01.09.0062
 FAK - PRODI : FIKS-Penjaskesrek
 Maksud : Ijin melakukan penelitian untuk penulisan Skripsi
 JUDUL :

**SURVEI MINAT DAN BAKAT AKTIVITAS OLAHRAGA DI PONPES PUTRA-PUTRI
 HIDAYATUL MUHTADI'IN TEGAL ARUM POJOK MOJOROTO KOTA KEDIRI**

Sehubungan dengan hal tersebut, kami mohon bantuannya untuk memberi ijin kepada mahasiswa yang bersangkutan guna mendapatkan data-data penelitian pada lembaga yang bapak/ibu/sdr. pimpin sebagai bahan penulisan Skripsi Program Sarjana (S1).

Tembusan :
 1. Kaprodi
 2. Dosen Pembimbing 1 dan 2



Lembaga Penelitian dan Pengabdian Pada Masyarakat Universitas Nusantara PGRI Kediri

Lampiran 4. Surat Keterangan Telah Melakukan Penelitian



 المعهد الإسلامي هداية المبتدئين عمال الإبراهيمية
PONDOK PESANTREN
HIDAYATUL MUBTADI' IEN TEGAL ARUM
 NSPP : 5103.35.71.0023 NPWP : 70.610.824.8-622.000
 Dukuh Talun Kelurahan Pojok Kecamatan Kota Kediri Provinsi Jawa Timur 64119 Telp. (0354) 6025337

Nomor : 003/F/AGU/PPHMTA/VI/2023

Lamp : -

Hal : KETERANAGN

Kepada :

Yth. Lembaga Penelitian dan Pengabdian pada Masyarakat (LPPM)
Universitas Nusantara PGRI Kediri

di-

Tempat

Assalamu'alaikum Wr. Wb.

Salam silaturahmi kami sampaikan semoga kita semua senantiasa dalam lindungan Allah SWT dalam melaksanakan aktivitas sehari-hari. Shalawat serta salam semoga selalu tercurahkan kepada junjungan kita Nabi Muhammad saw.

Sehubungan dengan telah dilakukannya penelitian yang telah dilakukan oleh :

Nama : M. Khoiril Akbar
 NPM : 19.1.01.09.0062
 Fak / Prodi : Fiks/Penjaskesrek
 Judul : **Survei Minat dan Bakat Aktivitas Olahraga di Pon. Pes Hidayatul Mubtadi'ien Tegal Arum Pojok Mojoroto Kota Kediri**

Maka dengan ini kami selaku pimpinan Pondok Pesantren Hidayatul Mubtadi'ien Tegal Arum, menyatakan bahwa mahasiswa tersebut telah benar-benar melakukan penelitian di Pondok Pesantren Hidayatul Mubtadi'ien Tegal Arum.

Demikian surat keterangan ini kami buat, atas partisipasi dan kerjasamanya kami haturkan terimakasih.

Wassalamualaikum Wr. Wb.

Tegal, 13 Juni 2023

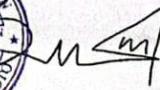
Bahru Musaffa
 Ketua PPHMTA

Lampiran 5. Struktur Kepengurusan Ponpes Hidayatul Muftadi'ien Tegal Arum

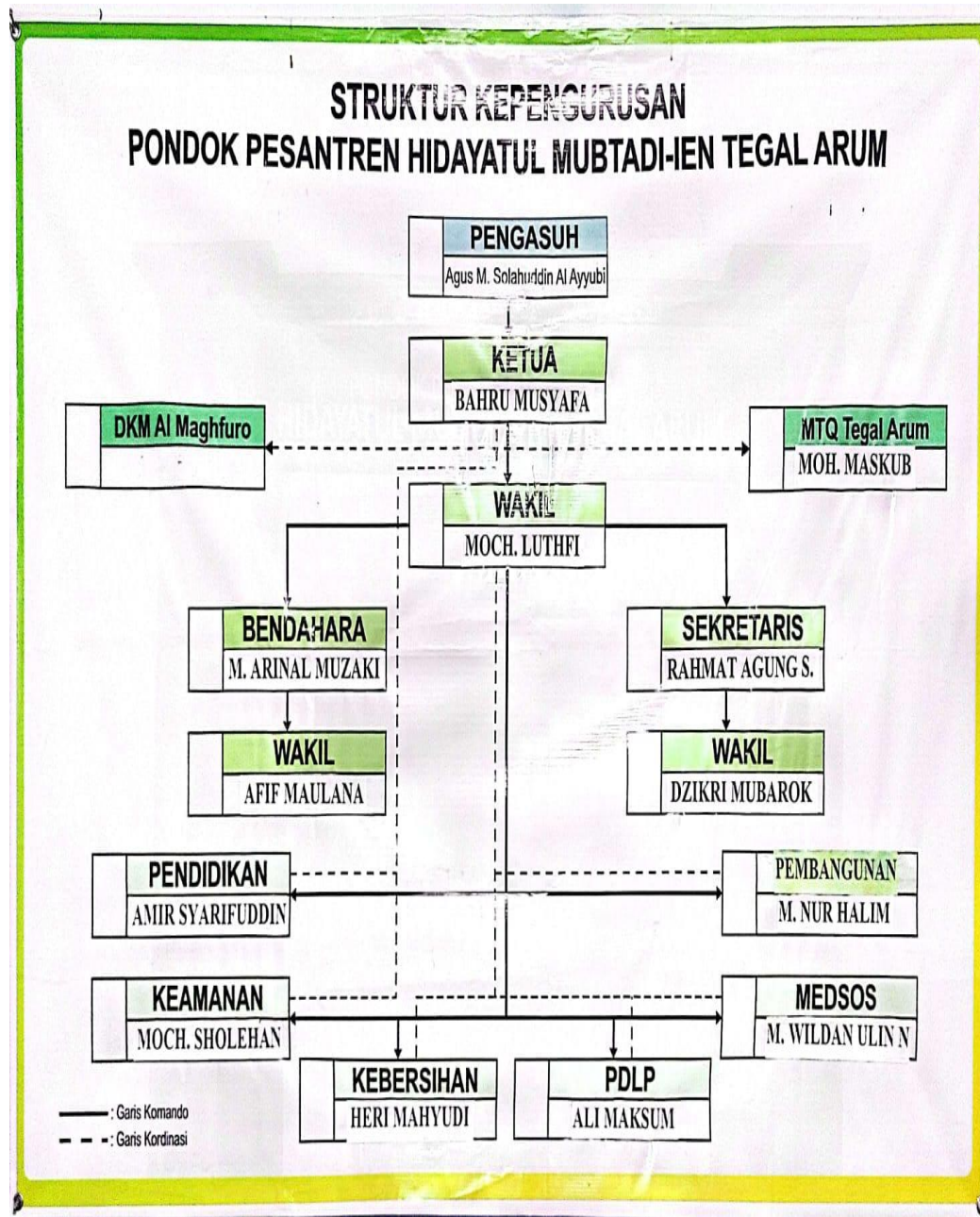

Lampiran 6. Dafta Santri Pondok Pesantren Hidayatul Mubtadi-ien Tegal Arum

DAFTAR SANTRI PONPES HIDAYATUL MUBTADI-IEN TEGAL ARUM TAHUN 2023

No	Jenis Kelamin	Nama	TTL	Wali
1	L	Alfin Budairi	Ponorogo, 24 Okt 1997	Nur Zaini
2	L	Angga Perdana	Wayhui, 18 Agustus 2001	Rahmat Indrawan
3	L	M. Khoiril Akbar	Oku Timur, 01 Septe 1997	M. Maskur
4	L	Misbahul Ihsan	Sragen, 26 Mei 2000	Suwarno
5	L	Moh. Nur Sidiq	Tegal, 07 Juni 1999	Rosikin
6	L	M. Nurul Ilmi	Surabaya, 21 Jan 2022	Oktovianto Dwi
7	L	M. Nur Rohman	Salatiga, 27 Nov 2007	Suhbi
8	L	Sahal Mahfud	Wonosobo, 20 Nov 1999	Slamet Maksum
9	L	Affan Nur H	Ambon, 19 Januari 1998	Siswandi
10	L	M. Lutfi Agus A	Tegal, 07 Agustus 2006	Rusno
11	L	M. Rizal Buchori	Blitar, 14 Januari 1999	Imam Buchori
12	L	M. Jawahiriul U	Grobongan, 01 Juni 2003	A. Rohman
13	L	Ari Nur Rohman	Boyolali, 15 Maret 1997	Siti Rukayah
14	L	Farid Pradana	Karawang, 07 Juli 2007	Ahdiyat
15	L	Dandi Darusman	Bekasi, 22 Okt 1999	Nawa
16	L	M. Ibnu Ikhsan	Yudha Karya 23 Feb 2005	Eko Winaryo
17	L	M. Al-faqih	Pekalongan 22 Juli 2006	Doyono
18	L	M. Sulthon A	Depok, 21 Januari 2001	Sutardi Fahmi
19	L	Ilham Ma'ruf	Bumi Dipase, 02 Agustus 2006	Sumarjo
20	L	Ilham Malik F	Karawang, 7 Juli 2000	H. Nur Hasan
21	L	M. Hafiz	Palembang, 11 Feb 2005	Simur Hartati
22	L	Yuda Adi T	Pengabuan, 28 Okt 2005	Alfian
23	L	Abdurrohman	Pontianak, 9 Agust 2000	Aslam
24	L	Habil Sabilillah	Indramayu, 25 Okt 1999	H. Tofan
25	L	M. Fachri	Subang, 29 Juni 2005	Muhammad
26	L	Amna Azkiya	Grobogan, 3 Juni 2003	Ahyadi
27	L	Abdul Aziz	Nganjuk, 12 Mei 2005	Amirul M
28	L	Arsyad M	Medan, 20 Desember 2004	Mustofa A
29	L	M. Ahya Fuadi	Tuban, 03 April 2006	Mas'udan
30	L	M. Ainun K	Boyolali, 23 Mei 2005	Widodo
31	L	M. Gandung F	Banyuwangi, 02 Mei 2006	Sumaji
32	L	Mahfud Iskandar	Sepuh Raman, 29 Juni 2001	Siti Rodiyah
33	L	M. Iqmal I	Kediri, 30 Juli 2005	Juhadi
34	L	Abdul Aziz	Bengkulu, 09 Agus 2005	Sutardi
35	L	Dimas aditia	Kediri, 10 Juli 2004	Sayuri
36	L	M. Wildan	Ponorogo, 10 okt 2001	Muh. ircamni
37	L	M. Fuadi	Malang, 31 Juli 2005	Matori
38	L	M. Nazhir	Jambi, 13 Maret 2004	Nasrudin
39	L	M. Ari P	Blitar, 02 Mei 2006	Slamet R
40	L	Rendi Adi T	Lampung, 04 Des 2006	Sudarto
41	L	Ahmat M	Kediri, 4 Agustus 2005	Munir
42	L	M. Hayatudin	Kediri, 5 Okto 2004	Abdur Rohman
43	L	M. Asrofil A	Balian, 21 Mei 2004	Amirul
44	L	M. Dziki	Cirebon, 14 Feb 2006	Khoiril Huda
45	L	Ersa Ibnu W	Tegal, 19 Juli 2005	Edi Siswono
46	L	Shalal Albian	Purwokarta, 30 Sep 2004	M. Jamiat
47	L	Habib Nur	Brebes, 21 Nov 2005	M. Daryono
48	L	Abdul Wahid	Sragen, 01 Sep 1999	M. Afif
49	L	Adi Iskandar	Tangerang, 16 Ags 2000	Sirli
50	L	Asroful F	Oku Timur, 20 Nov 1997	Ahmadi
51	L	Ibnu mustaho	Indramayu, 16 Feb 1998	Nining N
52	L	M. Kharis N	Bojonegoro, 17 Okt 2005	Supratno
53	L	M. Risky N	Bojonegoro, 17 Okt 2005	Sadar
54	L	Makrus	Indramayu, 17 Nov 1999	Wanai
55	L	Nur Restu B	Pandeglang, 3 Des 1997	Sarini

56	L	Fadli H	Sungai salak,1 Mei 1994	Sofwan
57	L	Ilham A	Indramayu,19 Apr 2005	Syukri
58	L	Hendriana	Bogor, 23 Juli 1996	Cecep
59	L	M. Shulton	Sragen,15 Agst 1998	Mustawab
60	L	Rismanto	Brebes,15 Juli 1998	Budi Harjo
61	L	Masrur Rifa'i	Oku Timur,20 Juli 2003	Sudaryanto
62	L	M. Fuad M	Banjar N,14 Maret 2007	Ngadiman
63	L	Imam saptoso	Subang, 8 Feb 1998	Kanapi
64	L	M. Iqbal M	Tanjung S,23 Jun 2006	Ahmad Rifa'i
65	L	Febrianto	Surabaya, 27 Feb 1999	Nangin
66	L	Naufal M	SUBANG, 9 Juli 2000	H. Ayib
67	L	M. Syafi'	Magetan, 11 Sept 2006	Syakur
68	L	Adib Nur M	Indramayu,21 Okt 2004	M. Mustofa
69	L	Ali Maksum	Lampung, 22 okt 1999	M. Khanafi
70	L	Acmad R	Bangkalan, 4 Jan 2000	Ningwa
71	P	Sella Eka P	Lamongan, 3 mar 2006	Slamet R
72	P	Azzahra S	Kediri, 7 Feb 2006	Suyuti
73	P	Elisa Fitria	Nganjuk, 22 Aprl 2005	Hambali
74	P	Halimatus S	Karawang, 1 Des 2007	Marban
75	P	Anindya Dwi	Kediri, 20 Juli 2007	M. Sabani
76	P	Selli Dwi R	Ngancar, 12 agst 2006	Harmono
77	P	Nikmah Saadah	Magelang, 17 Jan 2004	M Budi S
78	P	Sriwahyuni	Banyuwangi, 14 Feb 2003	H Sunardi
79	P	Nur Baiti	Banyuwangi, 26 Nov 2002	H Sunardi
80	P	Laila Nailal M	Ponggok, 3 Apr 2007	M Marjuki
81	P	Novita Lestari	Kandat, 11 Sep 2007	Sumarno
82	P	Sabrina Kartika M	Sukoharjo, 16 Jul 2006	Dasiran
83	P	Anggita Pratama	Kediri 2 agst 2006	M Riadi
84	P	Nindi Sapitri	Tulungagung, 21 Apr 2002	Suprpto
85	P	Laila Nur A	Kediri, 5 Mei 2000	M Solkan
86	P	Sulis Stiyawati	Kandangan, 30 Des 2000	M Baihaqi



Bahru Musaffa
Ketua PPHMTA

Lampiran 7. Surat Permohonan Validasi Instrumen

SURAT PERMOHONAN VALIDASI INSTRUMEN

Kepada Yth,

Dr. Vivi Ratnawati, S.Pd., M.Psi

Dengan hormat, yang bertanda tangan dibawah ini:

Nama : M Khoirul Akbar

NPM : 19.1.01.09.0062

Prodi : Penjas

Dengan surat ini memohon kesediaan Ibu Dosen untuk memberikan penilaian terhadap instrumen penelitian saya yang berjudul "Survei Minat dan Bakat Aktivitas Olahraga di Ponpes Hidayatul Mubtadi'in Tegal Arum Pojok, Mojoroto, Kota Kediri 2023".

Bersamaan dengan surat ini saya lampirkan Instrumen penelitian yang diperlukan untuk divalidasi. Demikian surat permohonan ini saya ajukan atas kesedian Ibu Dosen Ahli, saya ucapkan terimakasih.

Kediri,2023

Mengetahui,
Validator



Dr. Vivi Ratnawati, S.Pd., M.Psi
Nip. 0728038306

Lampiran 8. Data Alat Ukur Uji Coba Instrumen

SUBJEK	P1	P2	P3	P4	P5	P6	P7	P8	P9	P10
1	4	4	2	2	5	5	5	4	5	5
2	4	3	4	2	2	5	4	3	5	2
3	2	2	2	2	2	2	2	2	2	1
4	4	4	4	4	4	4	4	4	4	4
5	5	4	4	5	5	5	5	5	5	5
6	4	3	4	1	4	5	4	4	5	2
7	4	3	4	1	4	5	5	4	5	2
8	3	3	3	3	3	3	3	3	3	3
9	4	3	4	1	2	5	4	4	5	2
10	4	3	4	3	4	4	4	4	4	4
11	4	3	1	3	4	5	5	4	3	4
12	4	3	5	3	4	5	5	4	3	4
13	4	4	3	3	4	4	4	4	3	4
14	4	5	4	3	3	3	3	4	4	4
15	5	4	3	3	4	4	4	4	4	4

SUBJEK	P11	P12	P13	P14	P15	P16	P17	P18	P19	P20
1	4	4	3	4	4	4	5	5	5	3
2	5	5	2	5	5	4	5	4	4	1
3	2	2	2	2	2	2	2	2	2	1
4	3	4	3	4	4	4	5	4	3	3
5	5	5	5	5	5	5	5	5	5	5
6	5	4	4	3	5	5	4	4	5	4
7	5	4	4	3	4	5	4	4	5	4
8	3	3	3	3	3	3	3	3	3	3
9	4	5	3	5	5	4	3	3	4	3
10	3	4	3	4	4	5	4	4	3	3
11	4	5	3	4	5	4	4	4	4	2
12	4	5	3	4	5	4	4	4	4	2
13	4	4	4	4	5	4	5	5	3	3
14	4	4	3	4	4	4	5	4	4	3
15	4	4	3	4	5	4	4	3	3	3

SUBJEK	P21	P22	P23	P24	P25	P26	P27	P28	P29	P30
1	4	3	3	2	4	2	3	5	2	3
2	5	5	2	2	3	1	2	4	5	4
3	2	2	2	2	3	2	2	4	2	2
4	2	4	4	3	4	4	4	4	2	3
5	5	5	5	5	5	5	5	5	5	5
6	4	4	5	1	4	2	3	4	3	4
7	4	4	4	2	4	4	4	5	4	4
8	4	4	3	2	3	3	3	4	3	3
9	4	4	3	4	4	4	3	4	4	2
10	4	4	3	2	3	4	4	4	3	2
11	4	4	4	2	3	3	3	5	4	4
12	4	2	4	2	3	3	3	5	4	4
13	3	4	3	3	4	3	4	3	3	2
14	4	4	4	5	4	3	3	5	4	4
15	4	4	4	4	4	1	3	4	4	4

SUBJEK	P31	P32	P33	P34	P35	P36	P37	P38	P39	P40
1	5	4	4	4	4	4	5	2	4	4
2	4	4	4	4	4	4	5	4	4	4
3	2	2	2	2	2	2	2	2	2	2
4	3	4	4	4	4	4	4	4	4	4
5	5	5	5	5	5	5	5	5	5	5
6	5	4	5	4	5	4	5	3	4	4
7	4	4	4	4	5	4	5	3	4	4
8	3	4	3	4	4	3	4	3	4	3
9	3	4	4	4	4	4	4	3	4	4
10	3	5	4	5	5	5	5	4	4	5
11	5	5	5	4	4	4	4	4	5	4
12	5	5	5	4	4	4	4	2	5	4
13	2	4	3	4	4	5	5	3	4	4
14	3	4	5	5	4	4	4	4	5	4
15	4	4	4	4	4	4	4	2	5	4

SUBJEK	P41	P42	P43	P44	P45	P46	P47	P48	P49	P50	JUMLAH
1	4	3	3	4	4	5	4	4	4	4	192
2	4	2	4	4	4	3	4	4	4	4	185
3	2	2	2	2	2	2	2	2	2	3	103
4	4	4	4	4	4	4	4	4	4	4	190
5	5	5	5	5	5	5	5	5	5	5	248
6	4	4	4	4	4	4	4	4	4	4	196
7	4	4	4	5	4	4	4	5	4	4	201
8	3	3	3	3	3	4	3	3	3	3	158
9	4	3	4	4	4	4	3	4	4	4	185
10	4	3	5	4	4	4	5	4	4	4	194
11	5	3	4	5	4	4	4	4	5	4	197
12	5	3	4	2	4	4	4	4	4	4	193
13	4	4	4	4	4	4	4	4	4	4	188
14	5	4	4	4	4	4	4	4	4	4	199
15	5	4	4	3	4	4	4	4	3	4	190

Lampiran 9. Tabulasi Validitas Data Uji Coba Instrumen

Pernyataan	r-hitung	r-tabel	Keterangan
1	0,898	0,514	Valid
2	0,575	0,514	Valid
3	0,383	0,514	Tidak Valid
4	0,365	0,514	Tidak Valid
5	0,648	0,514	Valid
6	0,709	0,514	Valid
7	0,765	0,514	Valid
8	0,938	0,514	Valid
9	0,640	0,514	Valid
10	0,622	0,514	Valid
11	0,737	0,514	Valid
12	0,776	0,514	Valid
13	0,714	0,514	Valid
14	0,674	0,514	Valid
15	0,747	0,514	Valid
16	0,867	0,514	Valid
17	0,731	0,514	Valid
18	0,767	0,514	Valid
19	0,705	0,514	Valid
20	0,690	0,514	Valid
21	0,624	0,514	Valid
22	0,596	0,514	Valid
23	0,703	0,514	Valid
24	0,406	0,514	Tidak Valid
25	0,617	0,514	Valid
26	0,442	0,514	Tidak Valid
27	0,693	0,514	Valid
28	0,4	0,514	Tidak Valid
29	0,562	0,514	Valid
30	0,612	0,514	Valid
31	0,592	0,514	Valid
32	0,812	0,514	Valid
33	0,800	0,514	Valid
34	0,847	0,514	Valid
35	0,835	0,514	Valid
36	0,849	0,514	Valid
37	0,764	0,514	Valid
38	0,562	0,514	Valid
39	0,801	0,514	Valid
Pernyataan	r-hitung	r-tabel	Keterangan
40	0,912	0,514	Valid
41	0,831	0,514	Valid
42	0,712	0,514	Valid
43	0,850	0,514	Valid
44	0,692	0,514	Valid
45	0,980	0,514	Valid
46	0,686	0,514	Valid
47	0,873	0,514	Valid
48	0,936	0,514	Valid
49	0,867	0,514	Valid
50	0,922	0,514	Valid

Keterangan : Pernyataan dapat dikatakan valid apabila r-hitung lebih besar dari r-tabe

Lampiran 10. Hasil Uji Validitas

Instrumen Pernyataa bernilai valid apabila r hitung lebih besar dari r tabel dengan nilai signifikansi kurang dari 0,05.

r-tabel untuk 15 responden adalah sebesar 0,514

		p1	p2	p3	p4	p5
p1	Pearson Correlation	1	.744**	0.327	0.326	.577*
	Sig. (2-tailed)		0.001	0.234	0.236	0.024
	N	15	15	15	15	15
p2	Pearson Correlation	.744**	1	0.055	0.467	.531*
	Sig. (2-tailed)	0.001		0.845	0.079	0.042
	N	15	15	15	15	15
p3	Pearson Correlation	0.327	0.055	1	0.024	-0.041
	Sig. (2-tailed)	0.234	0.845		0.932	0.884
	N	15	15	15	15	15
p4	Pearson Correlation	0.326	0.467	0.024	1	0.427
	Sig. (2-tailed)	0.236	0.079	0.932		0.113
	N	15	15	15	15	15
p5	Pearson Correlation	.577*	.531*	-0.041	0.427	1
	Sig. (2-tailed)	0.024	0.042	0.884	0.113	
	N	15	15	15	15	15
p6	Pearson Correlation	.662**	0.141	0.239	-0.159	0.422
	Sig. (2-tailed)	0.007	0.616	0.390	0.571	0.117
	N	15	15	15	15	15
p7	Pearson Correlation	.697**	0.285	0.123	0.101	.689**
	Sig. (2-tailed)	0.004	0.303	0.664	0.720	0.005
	N	15	15	15	15	15
p8	Pearson Correlation	.871**	.602*	0.320	0.358	.729**
	Sig. (2-tailed)	0.000	0.018	0.245	0.190	0.002
	N	15	15	15	15	15
p9	Pearson Correlation	.609*	0.291	0.406	-0.255	0.217
	Sig. (2-tailed)	0.016	0.293	0.133	0.359	0.436
	N	15	15	15	15	15

p10	Pearson Correlation	.603 [*]	.707 ^{**}	-0.055	.723 ^{**}	.763 ^{**}
	Sig. (2-tailed)	0.017	0.003	0.846	0.002	0.001
	N	15	15	15	15	15
p11	Pearson Correlation	.681 ^{**}	0.263	0.337	-0.173	0.295
	Sig. (2-tailed)	0.005	0.343	0.219	0.537	0.285
	N	15	15	15	15	15
p12	Pearson Correlation	.747 ^{**}	0.256	0.341	0.138	0.243
	Sig. (2-tailed)	0.001	0.357	0.214	0.625	0.382
	N	15	15	15	15	15
p13	Pearson Correlation	.550 [*]	0.350	0.245	0.263	.674 ^{**}
	Sig. (2-tailed)	0.034	0.200	0.380	0.343	0.006
	N	15	15	15	15	15
p14	Pearson Correlation	.714 ^{**}	0.442	0.308	0.321	0.104
	Sig. (2-tailed)	0.003	0.099	0.263	0.244	0.711
	N	15	15	15	15	15
p15	Pearson Correlation	.827 ^{**}	0.431	0.301	0.071	0.322
	Sig. (2-tailed)	0.000	0.109	0.276	0.802	0.242
	N	15	15	15	15	15
p16	Pearson Correlation	.771 ^{**}	0.316	0.474	0.032	.581 [*]
	Sig. (2-tailed)	0.001	0.252	0.074	0.910	0.023
	N	15	15	15	15	15
p17	Pearson Correlation	.680 ^{**}	.657 ^{**}	0.237	0.404	.538 [*]
	Sig. (2-tailed)	0.005	0.008	0.396	0.136	0.038
	N	15	15	15	15	15
p18	Pearson Correlation	.592 [*]	0.442	0.146	0.321	.713 ^{**}
	Sig. (2-tailed)	0.020	0.099	0.603	0.244	0.003
	N	15	15	15	15	15
p19	Pearson Correlation	.518 [*]	0.124	0.230	-0.217	0.447
	Sig. (2-tailed)	0.048	0.661	0.409	0.438	0.095
	N	15	15	15	15	15
p20	Pearson Correlation	.562 [*]	0.439	0.306	0.192	.629 [*]
	Sig. (2-tailed)	0.029	0.102	0.267	0.492	0.012

	N	15	15	15	15	15
p21	Pearson Correlation	.565*	0.135	0.251	-0.015	0.151
	Sig. (2-tailed)	0.028	0.632	0.366	0.958	0.590
	N	15	15	15	15	15
p22	Pearson Correlation	.565*	0.360	0.173	0.207	0.067
	Sig. (2-tailed)	0.028	0.188	0.538	0.459	0.812
	N	15	15	15	15	15
p23	Pearson Correlation	.613*	0.402	0.281	0.292	.649**
	Sig. (2-tailed)	0.015	0.137	0.311	0.290	0.009
	N	15	15	15	15	15
p24	Pearson Correlation	0.476	.603*	0.199	0.490	0.024
	Sig. (2-tailed)	0.073	0.017	0.477	0.064	0.933
	N	15	15	15	15	15
p25	Pearson Correlation	.603*	.628*	0.219	0.206	0.470
	Sig. (2-tailed)	0.017	0.012	0.432	0.460	0.077
	N	15	15	15	15	15
p26	Pearson Correlation	0.169	-0.050	0.314	0.362	0.287
	Sig. (2-tailed)	0.548	0.859	0.254	0.185	0.300
	N	15	15	15	15	15
p27	Pearson Correlation	.542*	0.413	0.288	.526*	.690**
	Sig. (2-tailed)	0.037	0.126	0.298	0.044	0.004
	N	15	15	15	15	15
p28	Pearson Correlation	0.219	0.000	0.000	0.103	0.352
	Sig. (2-tailed)	0.432	1.000	1.000	0.714	0.198
	N	15	15	15	15	15
p29	Pearson Correlation	.560*	0.117	0.355	0.116	-0.088
	Sig. (2-tailed)	0.030	0.677	0.194	0.681	0.756
	N	15	15	15	15	15
p30	Pearson Correlation	.555*	0.298	0.208	0.261	0.371
	Sig. (2-tailed)	0.032	0.281	0.457	0.347	0.173
	N	15	15	15	15	15
p31	Pearson Correlation	.529*	0.141	0.037	0.023	.554*

	Sig. (2-tailed)	0.043	0.616	0.896	0.935	0.032
	N	15	15	15	15	15
p32	Pearson Correlation	.701**	0.287	0.291	0.411	.566*
	Sig. (2-tailed)	0.004	0.300	0.292	0.128	0.028
	N	15	15	15	15	15
p33	Pearson Correlation	.697**	0.285	0.352	0.173	0.443
	Sig. (2-tailed)	0.004	0.303	0.198	0.537	0.098
	N	15	15	15	15	15
p34	Pearson Correlation	.731**	0.496	0.442	0.398	0.453
	Sig. (2-tailed)	0.002	0.060	0.099	0.141	0.090
	N	15	15	15	15	15
p35	Pearson Correlation	.701**	0.287	0.473	0.069	.566*
	Sig. (2-tailed)	0.004	0.300	0.075	0.808	0.028
	N	15	15	15	15	15
p36	Pearson Correlation	.806**	0.513	0.358	0.337	.575*
	Sig. (2-tailed)	0.000	0.051	0.190	0.219	0.025
	N	15	15	15	15	15
p37	Pearson Correlation	.663**	0.356	0.331	0.000	.533*
	Sig. (2-tailed)	0.007	0.193	0.227	1.000	0.041
	N	15	15	15	15	15
p38	Pearson Correlation	0.345	0.082	0.201	0.487	0.092
	Sig. (2-tailed)	0.208	0.770	0.472	0.065	0.743
	N	15	15	15	15	15
p39	Pearson Correlation	.812**	.601*	0.245	0.428	0.487
	Sig. (2-tailed)	0.000	0.018	0.380	0.112	0.066
	N	15	15	15	15	15
p40	Pearson Correlation	.856**	0.468	0.423	0.326	.577*
	Sig. (2-tailed)	0.000	0.078	0.116	0.236	0.024
	N	15	15	15	15	15
p41	Pearson Correlation	.868**	.605*	0.260	0.367	0.504
	Sig. (2-tailed)	0.000	0.017	0.350	0.179	0.055
	N	15	15	15	15	15

p42	Pearson Correlation	.662**	.656**	0.294	0.415	.648**
	Sig. (2-tailed)	0.007	0.008	0.287	0.124	0.009
	N	15	15	15	15	15
p43	Pearson Correlation	.801**	0.365	.528*	0.360	0.410
	Sig. (2-tailed)	0.000	0.181	0.043	0.187	0.130
	N	15	15	15	15	15
p44	Pearson Correlation	.518*	0.227	-0.058	0.054	0.370
	Sig. (2-tailed)	0.048	0.417	0.839	0.848	0.175
	N	15	15	15	15	15
p45	Pearson Correlation	.931**	.576*	0.402	0.319	.589*
	Sig. (2-tailed)	0.000	0.025	0.138	0.247	0.021
	N	15	15	15	15	15
p46	Pearson Correlation	.570*	.544*	0.000	0.358	.813**
	Sig. (2-tailed)	0.027	0.036	1.000	0.191	0.000
	N	15	15	15	15	15
p47	Pearson Correlation	.801**	0.496	0.346	0.446	.702**
	Sig. (2-tailed)	0.000	0.060	0.207	0.096	0.004
	N	15	15	15	15	15
p48	Pearson Correlation	.856**	0.468	0.423	0.145	.577*
	Sig. (2-tailed)	0.000	0.078	0.116	0.607	0.024
	N	15	15	15	15	15
p49	Pearson Correlation	.665**	0.235	0.164	0.274	0.507
	Sig. (2-tailed)	0.007	0.400	0.559	0.323	0.054
	N	15	15	15	15	15
p50	Pearson Correlation	.872**	0.508	0.355	0.362	.570*
	Sig. (2-tailed)	0.000	0.053	0.194	0.185	0.027
	N	15	15	15	15	15
total	Pearson Correlation	.898**	.545*	0.383	0.365	.648**
	Sig. (2-tailed)	0.000	0.036	0.159	0.181	0.009
	N	15	15	15	15	15

Lampiran 11. Uji Reliabilitas

Scale: ALL VARIABLES

Case Processing Summary

		N	%
Cases	Valid	15	100.0
	Excluded ^a	0	.0
	Total	15	100.0

a. Listwise deletion based on all variables in the procedure.

Reliability Statistics

Cronbach's Alpha	N of Items
.977	50

Item-Total Statistics

	Scale Mean if Item Deleted	Scale Variance if Item Deleted	Corrected Item-Total Correlation	Cronbach's Alpha if Item Deleted
p1	184.0000	837.714	.898	.976
p2	184.5333	851.410	.531	.977
p3	184.5333	852.124	.350	.977
p4	185.3333	851.810	.332	.977
p5	184.3333	837.810	.631	.976
p6	183.6667	835.238	.695	.976
p7	183.8667	835.410	.755	.976
p8	184.1333	837.695	.936	.976
p9	183.9333	837.924	.619	.976
p10	184.6000	830.829	.596	.977
p11	184.0000	837.000	.724	.976
p12	183.8000	837.171	.765	.976
p13	184.7333	842.638	.701	.976
p14	184.0667	842.210	.659	.976
p15	183.6000	835.686	.736	.976
p16	183.8667	834.410	.861	.976
p17	183.8000	836.171	.713	.976
p18	184.0667	837.781	.752	.976
p19	184.1333	836.552	.686	.976
p20	185.0667	832.638	.670	.976
p21	184.1333	843.695	.606	.976

p22	184.1333	845.124	.577	.976
p23	184.4000	837.543	.687	.976
p24	185.2000	847.029	.369	.977
p25	184.2667	852.638	.604	.976
p26	185.0000	846.000	.405	.977
p27	184.6667	842.667	.679	.976
p28	183.6000	860.686	.379	.977
p29	184.4667	842.838	.538	.977
p30	184.6000	840.400	.591	.976
p31	184.2000	837.314	.570	.977
p32	183.8000	839.600	.804	.976
p33	183.8667	833.838	.787	.976
p34	183.8667	840.124	.837	.976
p35	183.8000	838.600	.828	.976
p36	183.9333	837.352	.842	.976
p37	183.6000	838.543	.752	.976
p38	184.7333	844.638	.535	.977
p39	183.7333	838.638	.792	.976
p40	184.0000	837.286	.909	.976
p41	183.8000	834.457	.823	.976
p42	184.5333	840.552	.699	.976
p43	184.0667	837.924	.844	.976
p44	184.1333	837.267	.673	.976
p45	184.0667	838.067	.980	.976
p46	183.9333	853.352	.677	.976
p47	184.0667	836.924	.868	.976
p48	184.0000	836.286	.934	.976
p49	184.0667	837.352	.857	.976
p50	184.0000	850.000	.921	.976

Lampiran 12. Kisi-kisi Angket

Kisi-Kisi Angket Minat Santri Ponpes Hidayatul Mubtadi'ien Tegal Arum Tahun 2023.

Variabel	Faktor	Aspek	Indikator	No. Item
Survei minat olahraga santri ponpes putra-putri Hidayatul Mubtadi'in Tegal Arum Kel. Pojok, Mojojoto, Kota Kediri 2023	Internal (Dalam)	a. Pribadi	1. Minat olahraga dari diri pribadi 2. Waktu 3. Dampak dari olahraga	1,2,4 6 3,5
		b. Usia	1. Faktor usia	7,8,9,10,11
		c. Kesehatan	1. Olahraga bagi kesehatan dan kebugaran 2. Tujuan melakukan olahraga	12,13,14 15,16,17
		d. ketertarikan dan motivasi	1. Perhatian terhadap Olahraga 2. Motivasi berolahraga	19,20 21
	Eksternal (Luar)	a. Keluarga	2. Dukungan keluarga 3. Persamaan hobi	22 23
		b. Teman	1. Faktor teman 2. Membawa <i>energy</i> baik	24,25,26,27 28,29,30
		c. Lingkungan	1. Lingkungan untuk melakukan olahraga	31,32,33
		d. Lokasi	1. jarak dari pondok 2. lokasi pelaksanaan	34,35 36,37
		e. Alat dan Fasilitas	1. Alat memadai 2. Fasilitas memadai	38,39 40,41
		f. Peran Pengurus	1. Larangan Dari Pengurus 2. Dukungan Dari Pengurus	42,43 44,45

Lampiran 13. Instrumen Angket Penelitian



Angket Penelitian
Minat Dalam Melakukan Aktivitas Olahraga
Pada Santri Ponpes Putra-Putri
Hidayatul Mubtadi'in Tegal Arum

A. Identitas Responden

Nama :
 Umur :
 Jenis Kelamin :
 Olahraga Yang Diminati :

B. Petunjuk Pengisian

1. Bacalah setiap butir pernyataan dan jawablah dengan seksama
2. Pilihlah salah satu jawaban dengan memberikan tanda (√) pada pernyataan dibawah ini.
3. Isilah semua butir pernyataan dan jangan ada yang terlewatkan. Jawablah dengan jujur semua pernyataan dibawah ini.
4. Bila anda mengubah jawaban, beri tanda (O) pada jawaban anda yang baru.
5. Alternatif jawaban :
 SS : Bila sangat setuju dengan pernyataan tersebut (5)
 S : Bila setuju dengan pernyataan tersebut (4)
 RR : Bila ragu-ragu dengan pernyataan tersebut (3)
 TS : Bila tidak setuju dengan pernyataan tersebut (2)
 STS : Bila sangat tidak setuju dengan pernyataan tersebut (1)

No	Pernyataan	Jawaban				
		SS	S	RR	TS	STS
1	Saya melakukan aktivitas olahraga karena memberikan dampak baik					
2	Saya melakukan aktivitas olahraga karena kemauan sendiri					
3	Aktivitas olahraga membuat saya kelelahan					
4	Saya beraktivitas olahraga karena merasa gengsi					
5	Saya tidak terlalu sering aktivitas olahraga karena biayanya mahal.					
6	Saya bersemangat melakukan aktivitas olahraga pada pagi hari					
7	Usia saya terlalu tua untuk melakukan aktivitas olahraga					
8	Saya tidak merasa kelelahan ketika melakukan aktivitas olahraga di usia saat ini					
9	Saya merasa malu dengan usia saat ini ketika mengikuti aktivitas olahraga					
10	Saya tidak memandang usia ketika melakukan aktivitas olahraga					
11	Saya merasa mampu mengembangkan bakat olahraga diusia saat ini					
12	Saya melakukan aktivitas olahraga hanya sebagai konten dimedia social					

13	Menurut saya aktivitas olahraga tidak memiliki manfaat sama sekali					
14	Dengan rutin berolahraga tubuh saya menjadi lebih bugar ketika beraktivitas					
15	Saya terpaksa melakukan aktivitas olahraga					
16	Olahraga membuat saya bersemangat					
17	Saya melakukan aktivitas olahraga guna mengurangi berat badan					
18	Bakat saya menjadi lebih berkembang ketika sering melakukan olahraga					
19	Saya merasa kurang senang melakukan aktivitas olahraga					
20	Saya senang melakukan aktivitas olahraga karena terdapat banyak cabang olahraga					
21	Saya kurang senang berolahraga karena gerakan terlalu sulit untuk dilakukan					
22	Keluarga saya mendukung saya melakukan aktivitas olahraga					
23	Keluarga selalu memberikan motivasi terhadap saya untuk mengembangkan bakat dibidang olahraga					
24	Saya melakukan aktivitas olahraga karena ajakan teman					
25	Saya ingin mengikuti aktivitas olahraga untuk menambah teman					
26	Teman-Teman ketika melakukan aktivitas olahraga kurang kompak					
27	Teman saya merupakan salah satu dari aktivitas olahraga					
28	Teman olahraga sering memberikan kritikan pedas (dibully)					
29	Saya mendapatkan perlakuan baik dari teman-teman					
30	Teman olahraga saling memberikan energy positif satu sama lain					
31	Lingkungan aktivitas olahraga terlihat bersih dan nyaman					
32	Lingkungan untuk melakukan olahraga kumuh, kotor, bau, dan tidak terawat					
33	Saya hanya ikut berpartisipasi karena lingkungan sekitar					
34	Lokasi untuk melakukan aktivitas olahraga dekat dengan ponpes					
35	Lokasi disekitar tempat untuk melakukan aktivitas olahraga bersih dan indah					
36	Saya kurang bersemangan karena lokasi untuk olahraga jauh dari ponpes					
37	Saya tidak senang berolahraga karena dilakukan di tempat terbuka					
38	Alat untuk melakukan aktivitas olahraga cukup memadai					
39	Alat, fasilitas yang digunakan sudah rusak dan membuat tidak nyaman					
40	Fasilitas untuk olahraga masih terlihat bagus dan terawat					
41	Kurangnya fasilitas untuk olahraga membuat kurang semangat					
42	Kurangnya dukungan untuk beraktivitas olahraga dari pengurus					
43	Pengurus tidak memberikan kegiatan untuk melakukan aktivitas olahraga					
44	Pengurus membebaskan santri untuk melakukan aktivitas olahraga					
45	Pengurus mendukung untuk diadakannya kegiatan olahraga					

Lampiran 14. Hasil Rekapitulasi Sekor Angket

Faktor Internal

No	Skor Angket									
	1	2	3	4	5	6	7	8	9	10
1	2	2	4	4	2	2	4	4	4	4
2	4	4	2	4	3	3	5	3	4	4
3	5	5	4	4	4	5	5	4	4	4
4	5	5	4	4	3	4	4	5	4	4
5	5	5	3	5	4	5	4	4	5	5
6	5	5	4	5	5	5	5	3	5	5
7	5	4	4	4	4	4	4	4	4	4
8	5	4	4	4	4	4	4	4	4	4
9	4	5	3	5	3	4	5	5	5	4
10	4	4	3	4	4	3	4	3	4	4
11	4	4	3	4	4	3	4	3	4	4
12	5	5	2	3	3	5	4	4	3	5
13	4	1	2	4	4	3	4	2	4	4
14	4	3	4	5	5	3	4	2	4	5
15	5	5	4	5	5	2	4	4	4	4
16	4	4	4	5	5	3	4	3	4	4
17	5	5	5	5	5	3	4	4	4	4
18	4	2	3	5	5	3	4	3	5	5
19	5	4	3	4	5	3	4	3	4	4
20	5	5	4	4	4	3	4	4	4	4
21	5	4	4	4	4	3	4	4	4	4
22	5	4	3	5	3	4	5	2	4	4
23	5	5	3	5	4	4	4	5	5	5
24	4	4	2	4	4	3	4	3	4	4
25	5	5	2	5	5	4	5	2	5	5
26	5	5	4	5	4	5	5	4	5	5
27	5	4	2	4	3	4	3	3	3	5
28	4	4	4	4	4	4	2	4	4	2
29	5	5	4	4	4	4	4	5	4	4
30	4	5	5	5	4	3	4	4	4	4
31	5	4	4	4	4	4	4	4	4	4
32	4	5	3	5	3	4	5	5	5	4
33	4	4	3	4	4	3	4	3	4	4
34	2	2	4	4	2	2	4	4	4	4
35	4	4	2	4	3	3	5	3	4	4
36	5	5	4	4	4	5	5	4	4	4
37	5	5	4	4	3	4	4	5	4	4
38	5	5	3	5	4	5	4	4	5	5
39	5	5	4	5	5	5	5	3	5	5
40	5	4	4	4	4	4	4	4	4	4
JMLH	180	169	140	175	156	147	168	146	168	169

Faktor Internal

No	Skor Angket												
	11	12	13	14	15	16	17	18	19	20	21	22	23
1	2	4	5	3	4	3	3	2	3	3	3	3	3
2	3	3	4	4	4	3	3	3	2	4	3	3	3
3	4	4	4	4	4	4	4	4	2	4	4	4	4
4	4	4	4	4	4	4	4	4	2	5	4	4	4
5	4	4	5	5	5	5	5	5	4	5	5	5	5
6	4	4	5	5	5	3	3	3	1	5	5	5	5
7	4	4	4	5	4	4	5	4	2	4	3	4	4
8	4	4	4	4	4	4	4	4	2	4	4	4	4
9	3	5	5	5	5	5	5	3	2	4	4	4	4
10	4	4	4	4	4	4	4	3	2	4	4	3	3
11	4	4	5	4	4	4	4	4	2	4	4	4	4
12	4	4	4	5	4	5	3	4	2	5	4	5	5
13	3	4	4	3	4	3	3	2	3	3	3	3	3
14	3	5	4	4	5	4	4	3	2	5	5	4	4
15	3	5	5	5	5	4	5	3	2	4	4	4	4
16	4	5	5	4	4	4	4	3	2	4	4	4	4
17	4	4	4	4	5	4	4	3	2	4	3	5	5
18	2	5	5	4	4	3	3	3	2	4	4	3	3
19	3	4	4	3	4	4	3	3	2	4	5	4	4
20	4	4	5	4	4	4	2	3	2	4	3	4	4
21	4	4	4	4	4	4	2	3	2	3	4	3	3
22	3	4	4	4	4	4	4	3	2	4	3	4	4
23	5	3	5	5	5	5	4	4	1	5	4	4	3
24	4	4	4	5	4	4	4	3	2	4	4	3	3
25	4	5	5	4	5	4	4	4	2	4	4	4	4
26	5	5	5	5	5	5	5	5	1	5	4	4	4
27	4	4	4	5	4	4	4	4	2	5	3	4	4
28	4	3	4	4	4	4	4	4	2	4	4	4	4
29	5	4	5	5	5	4	4	4	4	4	4	4	4
30	3	5	4	3	4	4	3	4	2	4	4	4	4
31	4	4	4	4	4	4	4	4	2	4	4	4	4
32	3	5	5	5	5	5	5	3	2	4	4	4	4
33	4	4	4	4	4	4	4	3	2	4	4	3	3
34	2	4	5	3	4	3	3	2	3	3	3	3	3
35	3	3	4	4	4	3	3	3	2	4	3	3	3
36	4	4	4	4	4	4	4	4	2	4	4	4	4
37	4	4	4	4	4	4	4	4	2	5	4	4	4
38	4	4	5	5	5	5	5	5	4	5	5	5	5
39	4	4	5	5	5	3	3	3	1	5	5	5	5
40	4	4	4	5	4	4	5	4	2	4	3	4	4
JML	147	165	177	170	173	159	153	139	85	167	155	156	155

Faktor Eksternal

No	Skor Angket									
	24	25	26	27	28	29	30	31	32	33
1	3	3	3	2	4	4	3	3	4	4

2	4	4	3	3	3	4	4	4	4	4
3	3	4	4	4	4	4	4	4	4	2
4	2	2	4	3	4	4	4	4	4	2
5	3	3	2	4	4	4	5	5	5	3
6	2	3	3	4	4	4	4	4	5	1
7	3	4	3	3	3	4	4	5	4	4
8	2	4	4	4	4	4	4	4	4	4
9	2	2	3	4	5	5	5	5	5	3
10	4	3	4	2	4	4	4	4	4	3
11	2	3	4	2	4	4	4	4	4	2
12	4	5	4	5	4	5	5	5	4	4
13	5	3	4	5	4	5	4	4	4	3
14	3	3	4	4	4	4	4	4	4	3
15	2	3	4	3	4	4	4	4	4	1
16	2	4	4	3	5	4	4	4	4	2
17	2	4	4	4	5	4	4	4	4	2
18	5	5	4	5	5	4	5	4	4	4
19	5	4	4	5	4	4	4	4	5	2
20	2	4	4	4	4	4	4	4	4	4
21	4	4	4	5	4	4	5	4	5	2
22	4	3	4	2	3	4	4	5	4	4
23	3	5	4	5	4	4	4	4	4	3
24	2	4	4	4	4	4	4	4	4	2
25	4	4	4	3	5	4	4	4	5	1
26	2	4	4	4	5	4	4	5	4	2
27	4	4	3	4	3	4	5	5	4	3
28	3	4	4	4	4	4	4	4	4	4
29	2	4	4	4	4	5	5	5	4	2
30	4	4	4	4	4	4	4	4	4	1
31	2	4	4	4	4	4	4	4	4	4
32	2	2	3	4	5	5	5	5	5	3
33	4	3	4	2	4	4	4	4	4	3
34	3	3	3	2	4	4	3	3	4	4
35	4	4	3	3	3	4	4	4	4	4
36	3	4	4	4	4	4	4	4	4	2
37	2	2	4	3	4	4	4	4	4	2
38	3	3	2	4	4	4	5	5	5	3
39	2	3	3	4	4	4	4	4	5	1
40	3	4	3	3	3	4	4	5	4	4
JML	120	142	145	145	161	165	167	169	169	111

Faktor Eksternal

No	Skor Angket											
	34	35	36	37	38	39	40	41	42	43	44	45
1	2	3	3	3	3	3	3	4	3	3	4	2
2	2	3	3	2	3	4	4	3	4	3	4	2
3	4	4	4	4	4	4	4	4	4	4	4	4
4	4	4	4	4	4	4	5	4	5	4	5	4

5	3	5	4	4	4	4	5	3	4	3	5	5
6	3	4	4	4	4	4	4	4	4	4	5	5
7	5	4	4	3	4	3	4	3	4	4	5	4
8	4	4	4	4	4	4	4	4	4	4	4	3
9	4	5	3	3	5	5	5	4	5	5	5	3
10	2	4	4	3	5	4	4	4	4	4	4	4
11	2	4	4	4	4	4	4	4	4	4	4	4
12	5	5	3	4	4	3	5	4	4	4	5	2
13	3	5	3	4	4	4	4	4	5	4	4	2
14	4	4	5	3	5	4	4	4	4	4	4	5
15	4	4	4	4	3	4	5	5	5	5	4	3
16	2	4	3	4	4	4	4	5	4	4	4	4
17	3	5	3	3	4	5	4	4	4	4	5	4
18	4	4	4	4	4	4	5	3	4	4	5	3
19	3	4	3	3	4	4	5	4	4	5	5	4
20	4	4	4	4	3	5	4	4	4	4	4	3
21	4	5	2	3	4	4	5	4	4	4	4	5
22	3	4	3	3	4	3	4	4	4	5	4	5
23	4	4	4	4	4	5	4	4	5	5	4	4
24	2	3	3	4	4	4	3	4	4	4	3	4
25	2	4	2	4	4	4	4	4	4	4	4	4
26	5	4	5	4	3	4	4	4	5	4	4	5
27	4	4	3	1	4	4	5	4	4	1	2	5
28	4	4	4	4	3	4	4	4	4	4	4	4
29	4	3	5	2	4	2	4	5	5	4	4	4
30	5	5	4	3	4	5	4	5	4	4	4	5
31	4	4	4	4	4	4	4	4	4	4	4	3
32	4	5	3	3	5	5	5	4	5	5	5	3
33	2	4	4	3	5	4	4	4	4	4	4	4
34	2	3	3	3	3	3	3	4	3	3	4	2
35	2	3	3	2	3	4	4	3	4	3	4	2
36	4	4	4	4	4	4	4	4	4	4	4	4
37	4	4	4	4	4	4	5	4	5	4	5	4
38	3	5	4	4	4	4	5	3	4	3	5	5
39	3	4	4	4	4	4	4	4	4	4	5	5
40	5	4	4	3	4	3	4	3	4	4	5	4
JML	137	163	145	137	157	158	169	157	167	157	171	151

Lampiran 15. Rekapitulasi Hasil Bakat

REKAPITULASI BAKAT

A. HASIL TES BAKAT CABOR SEPAK BOLA

No	NAMA	HASIL									
		TB	BB	TD	RL	LTBT	LBB	LT	LBb	L30M	LMT
1	Yuda Adi T	163	56	91	149	20	7.60	31	12'72"	04'58"	L6B1
2	M. Diki	157	49	85	150	30	6.48	39	14'68"	03'94"	L7B2
3	M. Nur R	153	51	82	147	21	7.51	35	14'13"	04'03"	L5B8
4	Farid P	154	50	86	149	25	7.69	40	14'17"	04'09"	L7B8
5	M. Fuad	156	51	83	151	30	8.69	43	13'23"	04'41"	L7B2
6	M. Syafi'	167	55	88	153	37	8.69	47	13'03"	04'09"	L7B4
7	Masrur R	161	53	86	159	30	7.96	44	13'10"	04'14"	L7B8
8	M. Iqbal	155	53	85	153	33	8.24	46	13'11"	04'13"	L7B7
9	Adib Nur	157	55	89	151	41	9.83	41	12'17"	04'11"	L6B4
10	Ilham A	153	52	84	149	30	7.90	39	14'53"	04'06"	L4B6
11	M. Risky N	156	63	77	152	41	9.69	31	14'17"	04'63'	L5B3
12	M. Kharis	169	67	89	161	45	10.69	48	12'16"	04'17"	L7B2
13	Abdul A	165	59	81	160	41	7.79	46	13'11"	04'02"	L7B5
14	Novita L	147	46	80	142	26	5.69	31	15'17"	05'00"	L3B7
15	Laila Nail	148	45	73	143	27	5.69	27	14'66"	04'81"	L3B1
16	M. Ibnu	166	58	90	155	22	6.70	48	14'27"	04'57"	L3B5
17	M Al-faqih	155	59	83	148	25	7.83	37	13'75"	04'11"	L3B5
18	M Ahya	156	49	88	151	19	7.21	29	14'44"	04'51"	L4B7
19	M. Ari P	160	50	87	152	26	7.69	41	14'02"	04'23"	L4B3
20	M. Fuadi	171	63	93	165	35	9.21	42	14'23"	04'17"	L4B2

B. Hasil Tes Bakat Cabor Bola Voli

No	NAMA	HASIL									
		TB	BB	TD	RL	LTBT	LBB	LT	LBb	L40M	LMT
1	M. Hafiz	160	52	88	156	31	8.73	41	14'66"	03'94"	L4B5
2	Ilham Ma'	157	63	89	151	23	7.55	35	14'79"	04'22"	L3B6
3	M. Lutfi	164	57	90	159	28	8.93	40	13'42"	04'62"	L5B4
4	Ersa Ibnu	168	59	80	155	32	8.69	37	13'17"	04'28"	L5B1
5	Rendi Adi	151	48	79	148	29	7.78	40	16'31"	04'09"	L4B5
6	Shalal A	165	60	93	156	35	9.49	44	15'13"	04'56"	L5B1
7	Habib Nur	151	51	79	148	31	8.13	39	14'55"	04'61"	L3B9
8	Ahmat M	169	57	86	159	25	7.31	40	14'17"	04'16"	L4B8
9	M. Iqmal	166	51	93	163	41	8.72	43	13'59"	04'89"	L4B1
10	Selli Dwi L	140	46	81	140	28	4.01	27	15'51"	07'06"	L3B6
11	Sabrina K	143	45	83	140	21	5.93	20	16'70"	07'60"	L2B8
12	Sella Eka P	151	51	79	148	29	6.69	25	15'31"	05'09"	L4B1
13	Anggita P	155	57	86	150	27	5.69	26	15'17"	07'09"	L3B3
14	M. Ainun	167	52	86	159	22	7.69	36	15'43"	04'81"	L5B1
15	MGandung	149	48	77	144	27	6.78	32	15'23"	04'41"	L3B9
16	Arsyad M	153	57	81	148	32	7.47	35	14'28"	04'19"	L3B4
17	Halimatus	139	40	77	135	23	6.55	24	15'69"	05'88"	L3B8
18	Anindya	149	47	79	144	21	4.49	19	16'00"	08'04"	L2B7
19	Azzahra S	154	51	89	148	25	5.13	25	15'1"	07'57"	L3B1
20	Elisa Fitria	157	57	86	159	32	6.69	31	14'51"	04'87"	L5B1

Lampiran 16. Dokumentasi Pengambilan Data

A. Pelaksanaan Pengisian Angket



B. Pemanasan Tes Bakat



C. Tes Tinggi Badan



D. Tes Berat Badan



E. Tes Panjang Lengan



F. Tinggi Duduk



G. Lari 30 Meter dan Lari Bolak-balik



H. Loncat Tegak



I. Tes Lempar Tangkap Bola Tenis



J. Lempar Bola Basket



K. Tes Lari Multistage Fitness Test

